Vol. 1002

あげそげ

2019年（令和元年） 8月30日.金曜日号

新聞折込＋街置配布＋WEB掲載

■折込／米子市・境港市・西伯郡全域 日野郡・安来市の一部

■街置／デパート、スーパー、コンビニ、公共施設、書店、レストラン、病院、サービス店など142ヶ所

発行／（有）エスプランニング

〒683-0064 米子市道笑町4-69-4

Tel.0859-35-8525 Fax.35-8526

ファミリーコンサート ～音楽のおもちゃ箱 打楽器コンサート～

「コンサート」へおでかけデビューしませんか？おしゃべりしても泣いても大丈夫！子どものためのコンサート

ファミリーコンサートは「おはようコンサート」、「こんにちはコンサート」と題して乳幼児期の子ども達が鑑賞する機会の少ないクラシックコンサートを午前、午後の2回公演でお送りするコンサートです。

お昼前のひと時や午後のお出かけの際など、お子さまやお家の方のご都合に合わせてぜひご来場ください。

今回のコンサートの特徴 ～打楽器マリンバ～

第6回目となる今回のコンサートは鳥取・島根県在住者を中心に打楽器の研鑽を積んだメンバーで構成された打楽器アンサンブル（ワイズ）による打楽器のコンサートです。

中でもマリンバという大きな木琴のとても温もりのある響きをお楽しみいただけます。

マリンバはマレットと呼ばれる先が丸い玉になっているバチで音板（ピアノのように並んだ木製の板）を叩き音を鳴らします。マレットの先端の丸い玉はゴムや木、毛糸で巻いてあります。やわらかくて優しい音色や、かたく引き締まった音を曲に合わせて使い分けます。お子さまといっしょにそんな違いを見つけてみるのも楽しいかもしれません。

プログラム中には会場のみなさんと一緒に演奏や体験などを行うコーナーも予定しています。打楽器は小さなお子さまでも馴染みやすく楽しめる楽器の一つだと思います。お気軽に体験してください。

読者プレゼント

米子市淀江文化センター（さなめホール）さんより

ファミリーコンサート ～音楽のおもちゃ箱vol.6～

親子ペアチケット3名様にプレゼント!!

ご希望の方はハガキにプレゼント名・住所・氏名・年齢・職業・電話番号を記入の上、下記までお送り下さい。

HPからも応募可能！ http://agesoge.com/

応募締切 9/3（火）必着

【当選発表】次週のあげそげ（紙面&HP）に掲載させて頂きます。

〒683-0064 米子市道笑町4-69-4 エスプランニング プレゼント係

急募 ローソンスタッフ

LAWSON STATION

時給／800円

土・日・祝日 出来る方！

高校生可 許可証ある方のみ

未経験者、大歓迎！

勤務時間は応相談！

①18:00～24:00

②21:00～24:00

米子道笑町店 米子市道笑町4-47-1（米子南高入口交差点近く） ☎22-8255

観光ぶどう園 開園中♪

新鮮ぶどうをお土産にいかがですか？

【入園料】ぶどう狩りコース

大人（中学生以上）…1,500円 | 小学生…920円

3歳以上……600円 | 3歳未満…無料

定休日／毎週金曜日

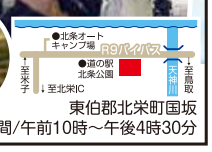

サンサンぶどう園

☎0858-36-2252 電話受付/17時～18時

東伯郡北栄町国坂

開園時間/午前10時～午後4時30分

いちじく狩り 食べ放題

色々な品種を食べ比べてみて下さい！

開園中です！ 旬の果実でお楽しみ下さい♪

◆果実の実り具合、交通アクセスなど、お気軽にお電話ください♪

大山光華園 観光 もぎとり園

西伯郡大山町門前930（旧・名和町上大山）

営業時間/9:00～17:00

http://www.kokaen.com/

☎090-3177-4754

大人（高校生以上）	小人（中・小学生以上）	幼児（小学生未満）	持ち帰り 1kg
1,000円	500円	無料	800円

雨から守り隊

こんな症状はありませんか？

屋根劣化

とい劣化

壁劣化

大雨対策は大丈夫？台風に備えませんか！

お電話いただければ、すぐに駆け付けます！

見積無料

現地調査を行い、ご要望に沿ったプランをご提案！

お見積もり比較大歓迎！

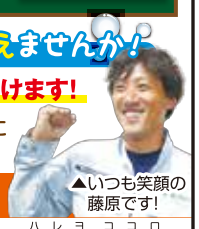

▲いつも笑顔の藤原です！

雨から守り隊

0120-804-556（ハレヨココロ）

株式会社 リライフ

【営業時間】8時～18時【定休日】日曜日

米子市和田町2 ☎0859-30-4130

詳しくはWEBをご覧ください！施工例もございます！ 雨から守り隊 検索

お宮参り

A5フォトブック 大満足！20ページ

大切な思い出を、フォトブックに残しませんか？

（サイズA5/148×210 mm/20ページ）

出張費込み／コミ 18,000円 税込

証明写真！出張撮影！

お身体が不自由な方 | ご自宅・施設まで出張希望の方

マイナンバー 電子手帳 などなど

コミ 2,000円 税込

きれいに蘇ります！ 古い写真の 複製・複写サービス をいたします。

写真の事なら何でもお気軽にお尋ね下さい。

角盤町通り

長谷川写真館 米子市角盤町2丁目9番地 ☎0859-22-3423

令和12月 店舗開設予定！

あーさ

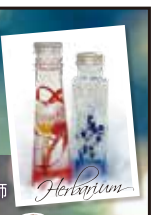

◆ハーバリウム認定講師

◆アロマワックス認定講師 ◆ディフューザー認定講師

◆ネイリスト ◆クレイアドバイザー

ネイル&クレイセラピー クレイを利用した自然療法です

出張施術承ります！ お気軽にお問い合わせ&ご連絡ください！

米子市内！どこへでも！ ☎080-9795-2484

増税前 消費税が上がる前にプリントしませんか？

写真プリントセール

✓スマホ！ ✓デジカメ！ ✓携帯も！

Lサイズ1枚（89×127mm）

50枚～99枚ご注文で 27円 税込

100枚～199枚ご注文で 22円 税込

200枚以上ご注文で 18円 税込

本日～9/30まで

フィルムの現像・プリントできます！

スマホ受付対応店

スマホからweb注文！

写真のフォトハウス べあ

米子市上後藤7-7-11 ☎0859-24-6116

ラミネート加工しませんか？

1枚からできます！

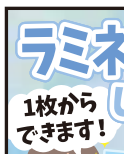

身分証明書・POPプライスカード メニュー表 など！

濡れても安心！ 汚れ&折れ難い！

A4/150円（1枚） A3/210円（1枚）

㈲エスプランニング 米子市道笑町4-69-4

☎0859・35・8525 お気軽にお電話下さい！

若者は輝やく未来が有りますガンバレ

朝日町収納は 月々6,000円からの個室 レンタル倉庫

お問合せ・お申し込み

アーバンネットワーク(株)

☎30-2468

とっとり地中熱の家 完成見学会

とっとり地中熱の家

米子市新開 2棟同時見学会

8/31（土）・9/1（日） 10:00▸17:00

新開 モデルハウス

また1棟

「とっとり地中熱の家」が完成しました。

こざさ建設が「とっとり地中熱の家」の前身となる「外張断熱・二重通気工法の家」を手がけたのは、18年前の平成13年。きっかけは鳥取県西部地震でした。平成22年、地中熱活用で省エネと快適さをさらに加え「とっとり地中熱の家」へ。

一歩一歩目指すいい家づくり。

まずは、ご覧ください。

HPにて大公開中です

とっとり地中熱への取り組み

「南向きのゆったりリビング 広々バルコニー・驚きの収納率」

4LDK

◇1階床面積58.79㎡（17.78坪）

◇2階床面積52.99㎡（16.03坪）

延床面積 111.78㎡（33.81坪）

「無垢の木香るたっぷり収納」

◇1階床面積76.59㎡（23.17坪）

◇2階床面積61.69㎡（18.66坪）

延床面積 138.28㎡（41.83坪）

5LDK

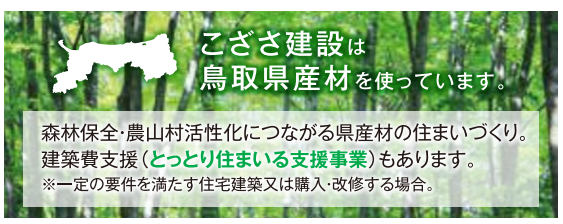

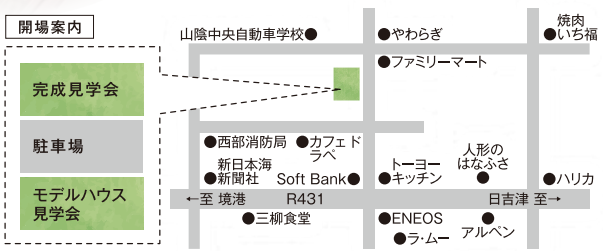

こんなお悩み解決！

◆エアコンが苦手な方 ◆アレルギー体質の方

◆家づくり、何から始めればいいのか分からない方

◆消費税引き上げ後の住宅支援策を受けたい方

◆土地・中古住宅売買のご相談も承ります。

あなたのまちの工務店 株式会社こざさ建設

Smile Studio 〒683-0805 米子市西福原9丁目12番24号

ご見学のお問い合わせはお電話・HPより受け付けています。

Tel 0859-32-8677

Fax 0859-32-8748 Mail info@kozasa.co.jp

http://www.kozasa.co.jp/ こざさ建設 検索

一級建築士事務所 第29-619号

建設業許可 知事（般-26）第1827号

気密測定技能者従事事業所1181

宅地建物取引業知事許可（7）第911号

鳥取県宅地建物取引業協会会員

あげそげ
Vol. 1002
2019年（令和元年） 8月30日.金曜日号
毎週 金曜日発行
(有)エスプランニング
TEL (0859) 35-8525
E-mail s-plan@ma100.tiki.ne.jp

米子なつかしの名画劇場

近時、35ミリフィルムでの上映はまれ。20回目を数えるこのイベントくらいしかないのでは。やはりデジタルよりは、奥行き感や明暗の質感が違うと言われる。国立映画アーカイブスから借り、映写技師に依頼して2台の映写機を据え、フィルムをかけ替えながら上映する。

九月七日(土)開場9:00～「おはん」上映は9:30～11:22「東京オリンピック」上映は13:00～15:50米子市公会堂大ホール

前売券・一日券五百円、ペア券は八百円（当日券はそれぞれ百円増し）前売りは公会堂・文化ホール・さなめホール・市立図書館・アルテプラザ・山陰歴史館・米子市民劇場・コンサート米子等。

「おはん」宇野千代の古典的名作を市川崑監督が、出来心から妻おはん（吉川小百合）を捨てた幸吉（石坂浩二）が芸妓おかよ（大原麗子）との間で揺れ動く迷いを描き出している。

「東京オリンピック」も市川崑監督作品。完成後も「芸術か記録か」の論争もありその評価が様々だったが、史上最大の観客動員、興行収入を記録した。東洋の魔女、アベベ、チャスラフスカなどなつかしい。 問合せ 0859-22-3236

令和のふるさと万葉集

「令和」の原典として万葉集がクローズアップされている。

万葉集の成立には各説あるが、巻一から15までが先に成立し、巻17以降は延暦2年（783年）頃に大伴家持（やかもち）の手により完成したとされる。因幡守であった家持は天平宝字3年（759年）元日に詠んだ「新（あらた）しき年の始の初春の今日降る雪のいや重（し）け吉事（よごと）」を万葉集最終巻・巻20の巻末に収めた。鳥取県との縁も特に著名。

鳥取県民カレッジ連携講座特別講演会「令和のふるさと万葉集～歌でたどる万葉びとの思い～」九月七日（土）13:30～15:00米子市立図書館2階多目的研修室で開かれる。入場無料。講師は佐々木満さん（元県立高校校長・元米子市立図書館長・前NHK文化講座「万葉集へのいざない」講師・前尚仁福祉会理事長）問0859-22-2612（河中信孝）

ホテル マークス
米子市皆生温泉3-13-22 TEL:0859-23-3361
080-2929-8437 [担当] 竹内
受付時間 9:00～18:00
まずはお気軽にお電話ください!

学童クラブ スタッフ募集

定年後の現場復帰など大歓迎!

就労場所 東福原/米子市東福原6丁目7-36 南/米子市道笑町4-49

①学童支援者
時給／870～1,080円
要資格（小中学校教諭、社会福祉士、幼稚園教諭、保育士など）
◆児童送迎できる方

児童送迎出来る方大募集!
性別・年齢問いません! 60歳以上のスタッフも大活躍中!
子供に関わる仕事をしてみたい方
Wワーク、トリプルワーク可能!
送迎専用車あります!

②学童支援者補助
時給／780～930円
◆児童送迎できる方

時間／平日 14:30～19:00（4h程度） 土曜 8:00～19:00（6～8h程度）
勤務／ご希望を教えてください!
待遇／交通費支給・有給休暇制度有・賞与実績有
送迎運転手当・その他、各種手当てあり

わんぱく学童クラブ
お問合せ／米子市道笑町4-49
☎090-7137-5604

鉄骨高耐震ブレース構造!

お見積り無料
用途及びご希望サイズ、敷地状況が分かる資料をお持ち下さい。

敷地の形状広さに応じて 自由設計

バリバリの鉄骨!
構造計算でお応えします!

店舗・事務所 など

工場・農業倉庫

中古ハウス

お子様の勉強部屋、離れ、倉庫、隠れ家、大人用の別室にも
2m×4m=8㎡、断熱材、照明、換気扇付き
運送費別
販売価格 29万円【税別】
トラックでの移動が簡単!

展示場へどうぞ! 数量限定! 早い者勝ち!!

中古店舗

簡単起業のチャンス!

低コストで店舗開業のチャンス!!
たい焼き、たこ焼き、大判焼きなどに使えます!
オープンするお店のスタイルは、あなたのアイデア次第!!
一式揃って、この価格!!
☑冷蔵庫 ☑冷凍庫
☑調理台 ☑流し台 etc.
運送費別
トラックでの移動が簡単!
販売価格 115万円【税別】

ハガネの街、安来から
許可（般-26）第8908号
株式会社 システムハウス21
システムハウス21 検索 クリック!!
http://systemhouse21.com
〒692-0023 島根県安来市黒井田町1063
詳しくは担当者へお問い合わせください
TEL 0854-23-7888
FAX 0854-23-7890

代表取締役 古和利 隆